

Základní škola
Kunratice

Uvádí projekt
Bezpečné cesty do školy

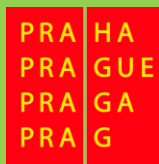

Žáci ZŠ Kunratice upozorňují na kritická místa v okolí školy

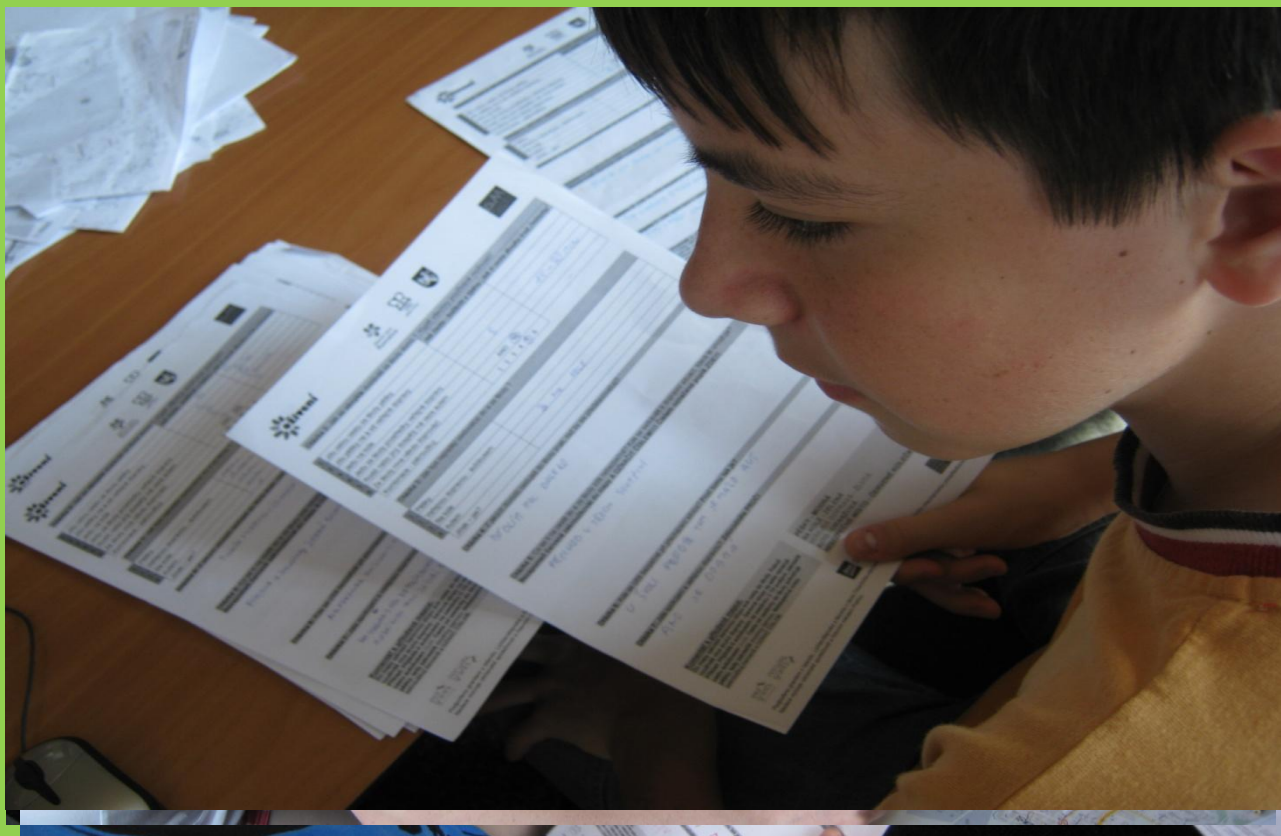

Kritické body v okolí školy

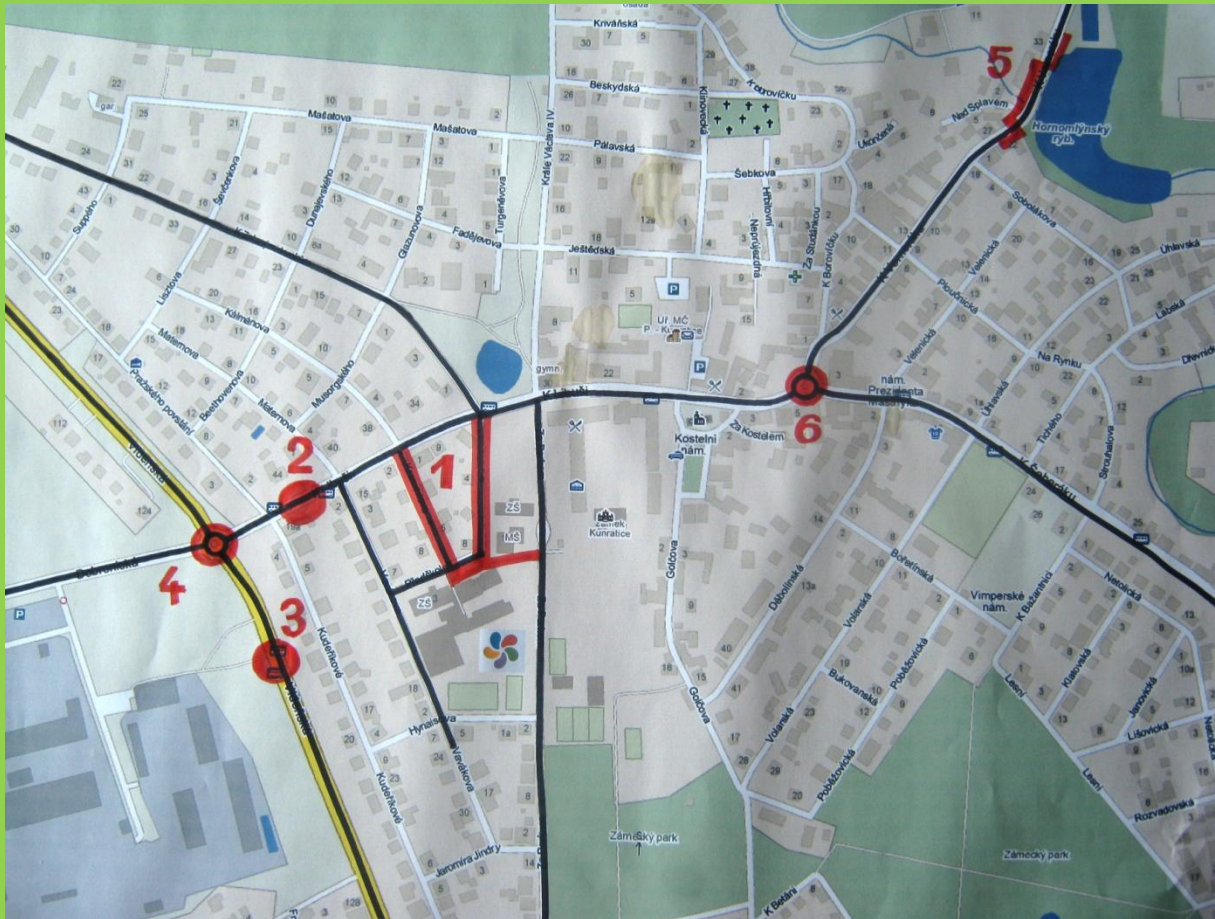

Výpis kritických míst

1. Přístupové cesty do školy ulice Krameriova, Předškolní a Za Parkem
2. Zastávka U tří svatých v ulici K Libuši v obou směrech
3. Přejechod u zastávky U Tří svatých v ulici Vídeňská
4. Kruhový objezd na křižovatce ulic Vídeňská, K Libuši a Dobronická
5. Chodník v ulici K Verneráku
6. Kruhový objezd na křižovatce ulic: K Libuši, K Šeberáku a K Verneráku

Kritický bod č. 1 – Přístupové cesty do školy



Rodiče ohrožují děti

- Problém:
 - Ráno rodiče vozí děti autem až před školu tím se tvoří lokální dopravní zácpa, která ohrožuje zejména děti jdoucí do školy.
- Navrhované řešení:
 - Rodiče by měli vykládat děti u kruhového objezdu v ulici Za parkem
 - Uzavřít vjezd do školy v ranních hodinách
 - Vytvořit lokální pěší zónu

Fota ranní zácpy



Kritický bod č.2 – zastávka U tří svatých v ulici K Libuši v obou směrech



Foto kritického bodu



Chybějící přechod

- Problém:
 - chybějící přechod, již zde došlo k téměř smrtelnému úrazu
- Navrhované řešení:
 - přesunout přechod pro chodce, který vede do „nikam“

Přechody

Přechod do nikam



Chybějící přechod



Kritický bod č.3 – Přejechod u zastávky U Tří svatých v ulici Vídeňská



Chybějící semafor



Nebezpečný přechod

- Problém:
 - Chybějící semafony u přechodu pro chodce
 - Piráti silnic zde nezastavují
- Navrhované řešení
 - Instalace semaforu
 - Instalace měřiče rychlosti
 - Jiné alternativní zpomalovače – papírový policajt

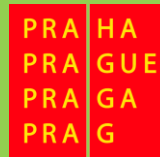

Kritický bod č.4 – kruhový objezd na křižovatce ulic Vídeňská, K Libuši a Dobronická



Problémy a řešení

- Problém:
 - na velmi frekventované silnici se špatně přechází
 - bezohlední řidiči nedávají přednost chodcům
- Navrhované řešení
 - Asistence městské policie na přechodech

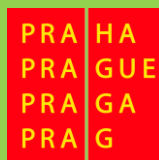



Fotografie přechodů



Kritický bod č.5 – chodník v ulici K Verneráku



Příliš úzký chodník

- Problém:
 - chodník je pouze pro jednoho chodce
- Navrhované řešení:
 - Vybudovat chodník či lávku přes Hornomlýnský rybník

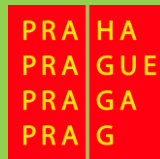

Zužující se chodník

Pro „DVA“



Pro JEDNOHO A PŮL



Kritický bod č.6 Kruhový objezd na křižovatce ulic: K Libuši, K Šeberáku a K Verneráku

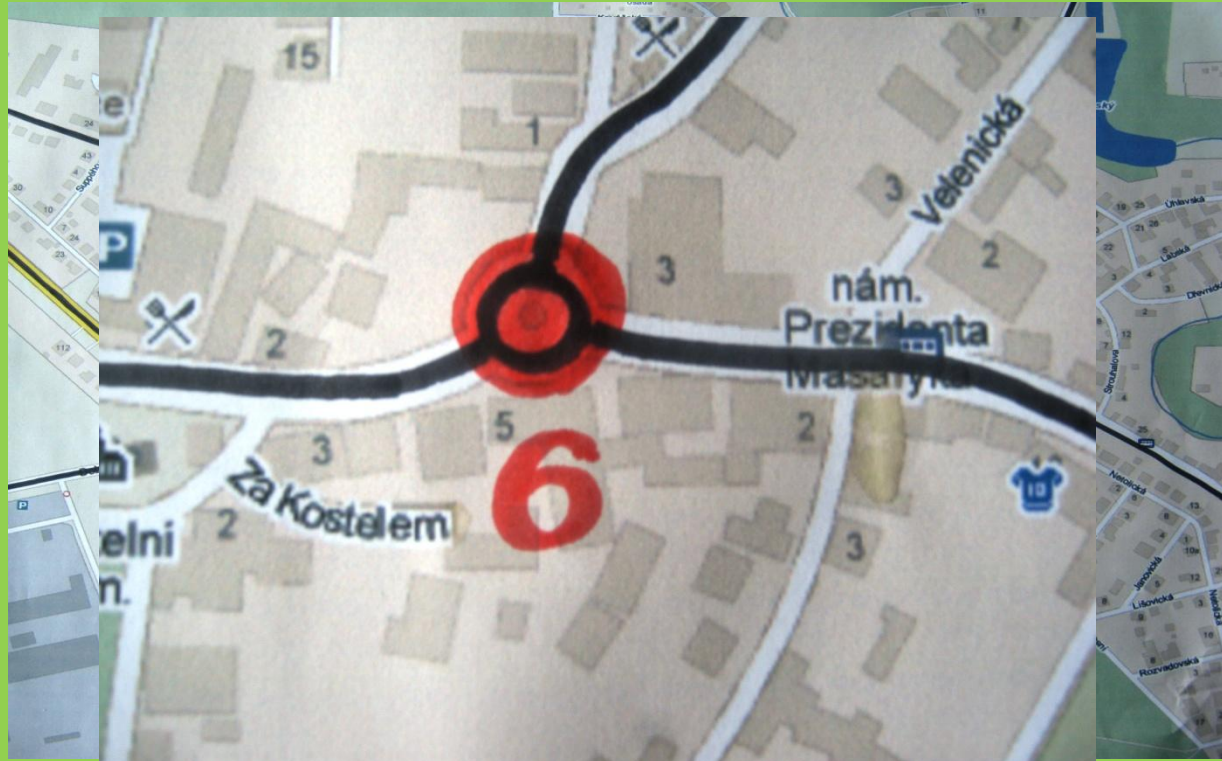

Zase ty přechody

- Problém:
 - Špatně umístěné přechody
 - Bezohlední řidiči
- Navrhované řešení
 - Asistence městské policie na přechodech
 - Přidat či přemístit přechod pro chodce

Kruhový objezd

Ilustrační foto



Místo pro navrhovaný přechod



Zpracovali žáci ze

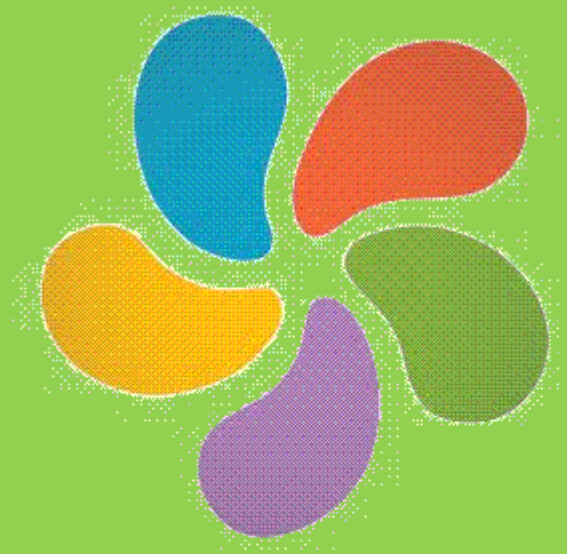

Základní škola
Kunratice