



original GP

15 004 9 00

ÚMČ Praha - Kunratice

Doručeno: 03.08.2015

15 004 9 00

listy 6 přílohy 1
druh



mc35es59683a3c

Smlouva o zřízení věcného břemene

uzavřená podle ustanovení § 59 odst. 2 zákona č. 458/2000Sb., energetický zákon, v platném znění
a § 1257 a následujících ustanovení zákona č. 89/2012 Sb., Občanský zákoník, v platném znění

Číslo smlouvy: **667/2014/OOBCH**

Smluvní strany

Městská část Praha - Kunratice

se sídlem: Praha, Kunratice, K Libuši 7/10, PSČ 148 00
zastoupena: Ing. Lenkou Alinčovou, starostkou
IČO: 00231134
DIČ: CZ00231134
plátce DPH
bankovní spojení: Česká spořitelna, a.s., č.ú. 9021-2000690389/0800

jako **povinný**

a

Pražská plynárenská Distribuce, a.s., člen koncernu Pražská plynárenská, a.s.

se sídlem: U Plynárny 500, 145 08 Praha 4
zapsaná v obchodním rejstříku vedeném Městským soudem v Praze, oddíl B, vložka 10356
zastoupená: JUDr. Josefem Šaškem na základě plné moci ze dne 12.12.2011
IČO: 27403505
DIČ: CZ27403505
plátce DPH
bankovní spojení: Česká spořitelna, a.s., č.ú. 6103692/0800

jako **oprávněný**

I.

Úvodní ustanovení

1. Oprávněný je provozovatelem distribuční soustavy (dále jen „PDS“) na území, vymezeném licenci, ve smyslu zák. č. 458/2000 Sb., energetický zákon, v platném znění a je oprávněn na základě uvedeného zákona, v souladu s podmínkami vyplývajícími ze zákona č. 183/2006 Sb., stavební zákon, v platném znění, zřizovat na cizích nemovitostech plynárenská zařízení. Distribuční soustava je provozována ve veřejném zájmu a je inženýrskou sítí ve smyslu § 509 Občanského zákoníku, v platném znění. PDS má povinnost zajišťovat spolehlivý provoz a rozvoj distribuční soustavy na území, vymezeném licenci, přičemž zřízení tohoto věcného břemene je ze strany oprávněného jedním ze zákonem daných předpokladů pro plnění této povinnosti.

2. Povinný z věcného břemene prohlašuje, že pozemky parc. č. 2342/329, 2342/331 a 2342/371, 2342/389 v k.ú. Kunratice, obec Praha, zapsané na LV č. 1812 vedeném Katastrálním úřadem pro hlavní město Prahu, Katastrální pracoviště Praha (dále jen Pozemky), jsou zapsány ve vlastnictví Hlavního města Prahy a jejich správa byla svěřena povinnému. Povinný dále prohlašuje, že je ve smyslu ustanovení zákona č. 172/1991 Sb., ve znění pozd. předpisů a Statutu HMP oprávněn vykonávat správu k uvedeným nemovitostem (dále jen Pozemky).
3. Pozemky se nachází na území, vymezeném licencí, v němž oprávněný provozuje distribuční soustavu. Oprávněný má povinnost zřídit věcné břemeno, umožňující mu ve smyslu § 59 odst. 2 energetického zákona zřídit a provozovat na Pozemcích zařízení distribuční soustavy (dále jen plynárenské zařízení).
4. Oprávněný z věcného břemene prohlašuje, že na výše uvedených Pozemcích je umístěna stavba plynárenského zařízení - STL plynovod.

II.

Předmět smlouvy

Předmětem této smlouvy je zřízení a vymezení věcného břemene osobní služebnosti energetického vedení podle § 59 odst. 2 energetického zákona, nepodléhající úpravě služebnosti inženýrské sítě dle § 1267 Občanského zákoníku (dále též jen „věcné břemeno“). Obsah věcného břemene je specifikován v článku III. této smlouvy. Věcné břemeno se zřizuje k tíži Pozemků ve prospěch oprávněného v rozsahu, uvedeném v této smlouvě a vyplývajícím z příslušných ustanovení energetického zákona.

III.

Specifikace věcného břemene

1. Povinný za podmínek, ujednaných v této smlouvě, zřizuje dle geometrického plánu č. 2712-3/2011 ve prospěch oprávněného k tíži Pozemků právo, odpovídající věcnému břemenu, spočívající v umístění stavby plynárenského zařízení na Pozemcích a v právu přístupu a vjezdu na Pozemky za účelem zajištění bezpečného provozu, údržby, oprav a stavebních úprav plynárenského zařízení. Věcné břemeno zahrnuje též právo oprávněného provádět na plynárenském zařízení úpravy za účelem jeho výměny, modernizace nebo zlepšení jeho výkonnosti, včetně jeho odstranění.
2. Geometrický plán č. 2712-3/2011 pro účely zřízení věcného břemene dle bodu 1. tohoto článku, schválený Katastrálním úřadem pro hlavní město Prahu, Katastrální pracoviště Praha dne 31.5.2011 pod čj. 1910/2011, je přílohou č. 1 a nedílnou součástí této smlouvy.
3. Smluvní strany berou na vědomí, že se změnou vlastníka Pozemků přecházejí práva a povinnosti, vyplývající z věcného břemene, na nabyvatele Pozemků.

4. Oprávněný prohlašuje, že právo odpovídající věcnému břemeni podle této smlouvy přijímá. Povinný prohlašuje, že si je vědom své povinnosti toto právo strpět a nerušit a zavazuje se zdržet se veškeré činnosti, která by vedla k ohrožení plynárenského zařízení, specifikovaného v této smlouvě, nebo k omezení výkonu práva oprávněného dle této smlouvy.

IV.

Výše náhrady za zřízení věcného břemene

1. Právo podle ustanovení čl. III. této smlouvy se zřizuje jako úplatné, a to za jednorázovou náhradu ve výši 9.831,- Kč (slovy: devěttisícsmsetřicetjedna koruna česká) + příslušná sazba DPH.
2. Právo na zaplacení výše uvedené částky vzniká povinnému na základě vystavené faktury – daňového dokladu. Povinný vystaví fakturu do 15 dnů ode dne, kdy mu bude doručeno vyrozumění příslušného katastrálního úřadu o provedení vkladu práva odpovídajícího věcnému břemeni do katastru nemovitostí. Za den uskutečnění zdanitelného plnění se považuje den doručení listiny povinnému, ve které je uvedeno datum právních účinků vkladu do katastru nemovitostí (§ 21, odst. 5 písm. a) zákona č. 235/2004 o DPH). Splatnost faktury je do 21 dnů po jejím obdržení oprávněným.
3. Faktura musí mít náležitosti daňového dokladu podle příslušných ustanovení zákona č. 235/2004 Sb., zákona o DPH, v platném znění.
4. Oprávněný si vyhrazuje právo vrátit bez zaplacení fakturu, která neobsahuje všechny náležitosti, uvedené v bodu 3. tohoto článku. Vrácením faktury přestane běžet původní lhůta splatnosti. Po opravě faktury povinným běží nová lhůta splatnosti 21 dní ode dne doručení opravené nebo nově vyhotovené faktury.
5. Povinný a oprávněný se dohodli, že v případě, kdy povinný ke dni uskutečnění zdanitelného plnění nebude mít zveřejněn účet dle příslušných ustanovení zák. č. 235/2004 Sb., o DPH, na který má být zaplacena úhrada za zřízení VB, bude tato platba provedena tak, že částku, představující DPH, zaplatí oprávněný přímo na účet správce daně povinného.
6. Povinný a oprávněný se dohodli, že v případě, kdy u povinného ke dni uskutečnění zdanitelného plnění bude zveřejněna způsobem umožňujícím dálkový přístup skutečnost, že je nespolehlivým plátcem dle zák. č. 235/2004 Sb., o DPH, bude úhrada za zřízení VB provedena tak, že částku, představující DPH, zaplatí oprávněný přímo na účet správce daně povinného.
7. Finanční výdaje, spojené s podáním návrhu na vklad práva dle této smlouvy do katastru nemovitostí nese oprávněný.

V.

Doba trvání věcného břemene

Věcné břemeno, zřízené touto smlouvou, se sjednává jako časově neomezené a zaniká v případech, stanovených zákonem.

VI.

Ostatní ujednání

1. Povinný výslovně souhlasí, aby oprávněný a jeho případní smluvní partneři v době do povolení vkladu věcného břemene dle této smlouvy do katastru nemovitostí Pozemky užíval za účelem zajištění bezpečného provozu, údržby, oprav a stavebních úprav plynárenského zařízení.
2. Oprávněný má ve vztahu k Pozemkům dále oprávnění, která mu, jako PDS, vznikem věcného břemene dle této smlouvy přísluší především z ustanovení § 59 odst. 1 písm. f) a g) energetického zákona:
 - a) vstupovat a vjíždět na Pozemky v souvislosti s realizací práv, vyplývajících z věcného břemene;
 - b) odstraňovat a oklešťovat na Pozemcích stromoví a jiné porosty, provádět likvidaci odstraněného a okleštěného stromoví a jiných porostů, ohrožujících bezpečně a spolehlivě provozování plynárenského zařízení v případech, kdy tak po předchozím upozornění a stanovení rozsahu neučinil sám povinný.
3. Oprávněný je povinen při výkonu práva dle této smlouvy postupovat dle příslušných ustanovení energetického zákona a co nejvíce šetřit práva povinného. Po skončení prací je oprávněný povinen uvést vždy Pozemky do předchozího stavu a není-li to možné s ohledem na povahu provedených prací, do stavu odpovídajícího předchozímu účelu či užívání nemovitosti a bezprostředně oznámit tuto skutečnost povinnému.
4. Jednat ve věcech, souvisejících s výkonem práv podle této smlouvy, je za stranu povinnou oprávněn *Ivana Nová*, tel. č.: 244 102 214. V případě změny v osobě oprávněné za povinného jednat, se povinný zavazuje, tuto změnu bezodkladně ohlásit oprávněnému. Za oprávněného je ve věcech, souvisejících s výkonem práv podle této smlouvy, pověřen provozně-technický útvar, kontaktní tel. č.: 267 175 650.

VII.

Závěrečná ustanovení

1. Podpisem této smlouvy povinný, jako subjekt údajů, potvrzuje, že oprávněný, jako správce údajů, splnil vůči subjektu údajů informační povinnost ve smyslu ust. § 11 zákona č. 101/2000 Sb., o ochraně osobních údajů, v platném znění, týkající se zejména provádění zpracování osobních dat subjektu údajů v interním informačním systému správce údajů pouze k účelu

danému touto smlouvou. Povinný, jako subjekt údajů, prohlašuje, že si je vědom všech svých zákonných práv v souvislosti s poskytnutím svých osobních údajů k účelu, danému touto smlouvou. Oprávněný se zavazuje při správě osobních údajů povinného využívat je a nakládat s nimi pouze ke sjednanému účelu a v souladu se zákonem.

2. Smluvní strany prohlašují, že smlouva představuje úplnou dohodu o veškerých jejích náležitostech a neexistují náležitosti, které by smluvní strany neujednaly.
3. Pro případ, že tato smlouva není uzavírána za přítomnosti obou smluvních stran, platí, že smlouva nebude uzavřena, pokud ji povinný či oprávněný podepíše s jakoukoliv změnou či odchylkou, byť nepodstatnou, nebo dodatkem, ledaže druhá smluvní strana takovou změnu, odchylku nebo dodatek následně schválí.
4. Tato smlouva je vyhotovena ve třech stejnopisech s platností originálu. Jeden stejnopis je určen pro potřeby příslušného katastrálního úřadu k řízení o povolení vkladu práva, odpovídajícího věcnému břemeni, do katastru nemovitostí. Každá ze smluvních stran obdrží po jednom stejnopisu.
5. Smluvní strany se dohodly, že návrh na vklad práva odpovídajícího věcnému břemeni dle této smlouvy do katastru nemovitostí bude předložen Katastrálnímu úřadu pro hlavní město Prahu, Katastrální pracoviště Praha, prostřednictvím oprávněného.
6. Věcné břemeno podle této smlouvy vzniká v souladu s příslušným ustanovením občanského zákoníku zápisem do veřejného seznamu, kterým je katastr nemovitostí.
7. Pokud se něco v této smlouvě ukáže neplatným či to bude bránit vkladu práva odpovídajícího věcnému břemeni do katastru nemovitostí, neznamená to zánik smlouvy, ale strany se dohodnou podle zásad poctivého obchodního styku o nahrazení textu jiným, sledujícím stejný účel nebo o doplnění podkladů pro příslušný katastrální úřad.
8. Tato smlouva nabývá platnosti a účinnosti dnem jejího podpisu oběma smluvními stranami, přičemž rozhodující je datum podpisu poslední smluvní strany.
9. Smlouva může být měněna nebo doplňována pouze formou vzestupně číslovaných písemných dodatků, podepsaných oběma smluvními stranami.
10. Smlouva a právní vztahy z ní vyplývající se řídí právním řádem České republiky.
11. Na právní vztahy, vyplývající nebo související s touto smlouvou a v ní nebo v energetickém zákoně výslovně neupravené se přiměřeně uplatní ustanovení Občanského zákoníku.
12. Smluvní strany prohlašují, že si smlouvu před jejím podpisem přečetly, že byla uzavřena po vzájemné dohodě, podle jejich pravé a svobodné vůle, dobrovolně, určitě, vážně a

srozumitelně, nikoliv v tísní, pod nátlakem ani za nápadně nevýhodných podmínek, což stvrzují svými podpisy.

13. Smluvní strany výslovně souhlasí s tím, aby tato smlouva byla uvedena v přehledu nazvaném „Přehled smluv uzavřených Městskou částí Praha-Kunratice“ vedeném městskou částí, který obsahuje údaje o smluvních stranách, předmětu smlouvy, číselné označení smlouvy a datum jejího podpisu. Smluvní strany výslovně souhlasí, že tato smlouva může být bez jakéhokoli omezení zveřejněna na oficiálních webových stránkách Městské části Praha-Kunratice na síti Internet (www.praha-kunratice.cz), a to včetně všech případných příloh a dodatků. Smluvní strany prohlašují, že skutečnosti uvedené v této smlouvě nepovažují za obchodní tajemství ve smyslu § 504 a 2985 Občanského zákoníku č. 89/2012 Sb. a udělují svolení k jejich užití a zveřejnění bez stanovení jakýchkoli dalších podmínek.

Přílohy:

č. 1 - Geometrický plán č. 2712-3/2011

V Praze dne 4. 8. 2015

18-06-2015
V Praze dne

Povinný:

Městská část Praha - Kunratice

[Redacted signature]

Ing. Lenka Alinčová
starostka



Oprávněný:

Pražská plynárenská Distribuce, a.s.,
člen koncernu Pražská plynárenská, a.s.
Pražská plynárenská Distribuce, a.s.
člen koncernu Pražská plynárenská, a.s.
IČ 145 08

[Redacted signature]

JUDr. Josef Šašek
na základě plné moci

Příslušná podpisová oprávnění,
výpis z OR a podpisové vzory
jsou založeny ve sbírce listin katastrálního úřadu.

Distribuce, a.s.
Plynárenská, a.s.
1450

VÝKAZ DOSAVADNÍHO A NOVÉHO STAVU ÚDAJŮ KATASTRU NEMOVITOSTÍ

Dosavadní stav			Nový stav															
Označení pozemku parc. číslem	Výměra parcely		Druh pozemku Způsob využití	Označení pozemku parc. číslem	Výměra parcely		Druh pozemku Způsob využití	Typ stavby Způsob využití	Zpús. určení výměr	Porovnání se stavem evidence právních vztahů			Označení dílu					
	ha	m ²			ha	m ²				Díl přechází z pozemku označeného v katastru nemovitostí	dřívější poz. evidenci	Číslo listu vlastnictví		Výměra dílu				
												ha	m ²					
2342/382															2342/382	3085		
2342/388															2342/388	3085		
2342/389															2342/389	3085		
2342/433															2342/433	3085		
2342/397															2342/397	3085		
2342/270															2342/270	2023		
2342/269															2342/269	1616		
2342/276															2342/276	3085		
2342/234															2342/234	1494		
2342/412															2342/412	3085		
2342/409															2342/409	4123		
2342/272															2342/272	1616		
2342/431															2342/431	3085		
2342/420															2342/420	3085		
2342/423															2342/423	4584		
2342/419															2342/419	3085		
2342/371															2342/371	1812		
2342/330															2342/330	3085		
2342/331															2342/331	3085		
2342/329															2342/329	3085		
2342/427															2342/427	3085		
2342/426															2342/426	3085		
2342/430															2342/430	3085		
2342/211															2342/211	1616		
2342/392															2342/392	4699		
2342/384															2342/384	4695		

KOPIE
20.5.2011
Ing. Roman Urban
20.5.2011

Kopie souhlasí se stejnopisem geometrického plánu a výkazu v katastrálním úřadu.

Druh věcného břemene : právo chůze, jízdy a výkopových prací
 Oprávněný : Pražská plynárenská Distribuce, a.s., U plynárny 500, Praha 4 - Michle
 Dělit nebo scelovat pozemky lze jen na základě územního rozhodnutí, pokud podmínky pro ně nejsou stanoveny jiným rozhodnutím nebo opatřením.

GEOMETRICKÝ PLÁN pro vymezení rozsahu věcného břemene k části pozemku Vyhotovil: Ing. Roman Urban K zahrádkám 19, Praha 13 Číslo plánu: 2712 - 3/2011 Okres: Praha Obec: Praha Kat. území: Kunratice Mapový list: Praha 5-5/14 Kód způsobu určení výměr je určen podle § 77 odst. 2 vyhlášky č. 26/2007 Sb. Dosavadním vlastníkům pozemků byla poskytnuta možnost seznámit se v terénu s průběhem navrhovaných nových hranic, které byly označeny předepsaným způsobem:	Náležitosti a přesnosti odpovídá právním předpisům. 	Katastrální úřad, katastrální pracoviště souhlasí s očíslováním parcel. 
	Geometrický plán ověřil úředně oprávněný zeměměřický inženýr: Ing. Roman Urban Dne: 04.05.2011 Číslo: 20/2011	Souhlas katastrálního úřadu, katastrálního pracoviště potvrdil: Ing. Ludmila Hozová 31.05.2011 Dne: 19.10.2011
Úředně oprávněný zeměměřický inženýr odpovídá za odbornou úroveň geometrického plánu, za dosažení předepsané přesnosti a za správnost a úplnost náležitostí podle právních předpisů.		Jeden vpravis geometrického plánu a předepsané přílohy jsou uloženy u katastrálního úřadu, katastrálního pracoviště.

Seznam souřadnic /S-JTSK/
souřadnice pro zápis do KN

č.b.	Y	X	kód kvality	č.b.	Y	X	kód kvality	č.b.	Y	X	kód kvality
001	739072.80	1050511.85	3	082	739242.30	1050752.71	3	163	739148.41	1050660.68	3
002	739073.03	1050513.84	3	083	739230.71	1050760.26	3	164	739150.78	1050657.99	3
003	739078.35	1050513.22	3	084	739227.89	1050756.60	3	165	739149.31	1050656.64	3
004	739084.88	1050512.97	3	085	739226.22	1050757.71	3	166	739146.95	1050659.31	3
005	739085.17	1050515.50	3	086	739228.72	1050760.95	3	167	739135.34	1050648.09	3
006	739088.23	1050552.28	3	087	739229.06	1050761.40	3	168	739137.52	1050645.80	3
007	739092.54	1050594.38	3	088	739226.85	1050763.00	3	169	739136.05	1050644.45	3
008	739096.45	1050603.88	3	089	739209.81	1050738.87	3	170	739133.87	1050646.74	3
009	739097.38	1050606.15	3	090	739207.36	1050735.40	3	171	739122.12	1050636.52	3
010	739097.80	1050609.38	3	091	739229.03	1050718.42	3	172	739121.68	1050636.14	3
011	739099.20	1050620.42	3	092	739201.08	1050733.95	3	173	739124.32	1050633.66	3
012	739101.43	1050622.23	3	093	739193.46	1050721.47	3	174	739122.84	1050632.30	3
013	739119.55	1050636.94	3	094	739197.03	1050719.54	3	175	739120.15	1050634.84	3
014	739119.33	1050636.76	3	095	739199.83	1050718.03	3	176	739120.14	1050634.84	3
015	739133.25	1050648.86	3	096	739201.08	1050719.90	3	177	739105.90	1050623.29	3
016	739146.33	1050661.49	3	097	739202.74	1050718.80	3	178	739101.08	1050619.38	3
017	739159.75	1050673.57	3	098	739201.57	1050717.04	3	179	739099.79	1050609.23	3
018	739162.66	1050676.20	3	099	739214.05	1050709.53	3	180	739099.49	1050606.85	3
019	739163.66	1050677.12	3	100	739214.84	1050710.82	3	181	739100.18	1050606.83	3
020	739166.51	1050679.78	3	101	739216.51	1050709.72	3	182	739100.32	1050606.83	3
021	739173.17	1050687.37	3	102	739215.74	1050708.46	3	183	739116.80	1050604.86	3
022	739172.38	1050692.75	3	103	739220.35	1050705.43	3	184	739133.22	1050602.75	3
023	739191.21	1050721.62	3	104	739221.13	1050706.67	3	185	739158.51	1050600.17	3
024	739199.82	1050735.71	3	105	739222.94	1050705.78	3	186	739158.30	1050598.18	3
025	739206.16	1050737.18	3	106	739222.02	1050704.33	3	187	739157.81	1050598.23	3
026	739225.79	1050764.97	3	107	739227.63	1050700.59	3	188	739157.68	1050597.55	3
027	739232.06	1050774.82	3	108	739226.52	1050698.92	3	189	739155.68	1050597.75	3
028	739233.54	1050775.19	3	109	739221.28	1050702.42	3	190	739155.81	1050598.44	3
029	739235.45	1050775.67	3	110	739220.99	1050701.98	3	191	739134.03	1050600.66	3
030	739239.11	1050786.98	3	111	739218.59	1050698.33	3	192	739133.98	1050600.00	3
031	739239.30	1050788.43	3	112	739217.10	1050699.70	3	193	739131.99	1050600.20	3
032	739239.88	1050792.82	3	113	739219.61	1050703.52	3	194	739132.04	1050600.89	3
033	739239.24	1050798.87	3	114	739214.54	1050706.85	3	195	739117.48	1050602.76	3
034	739238.07	1050803.72	3	115	739211.93	1050703.16	3	196	739117.28	1050601.73	3
035	739237.82	1050804.76	3	116	739210.26	1050704.26	3	197	739115.28	1050601.93	3
036	739236.16	1050808.99	3	117	739212.84	1050707.92	3	198	739115.49	1050603.00	3
037	739233.99	1050812.35	3	118	739200.39	1050715.42	3	199	739101.13	1050604.72	3
038	739233.46	1050813.18	3	119	739198.39	1050712.09	3	200	739100.99	1050603.41	3
039	739229.76	1050818.91	3	120	739196.72	1050713.19	3	201	739099.00	1050603.61	3
040	739228.27	1050821.23	3	121	739198.64	1050716.40	3	202	739099.13	1050604.86	3
041	739227.31	1050825.95	3	122	739195.93	1050717.86	3	203	739099.02	1050604.87	3
042	739226.85	1050828.22	3	123	739192.39	1050719.77	3	204	739094.50	1050593.88	3
043	739243.86	1050855.10	3	124	739174.46	1050692.29	3	205	739090.33	1050553.10	3
044	739251.58	1050867.31	3	125	739175.24	1050687.04	3	206	739093.89	1050552.78	3
045	739253.27	1050866.24	3	126	739175.29	1050686.75	3	207	739094.22	1050558.47	3
046	739245.53	1050854.01	3	127	739167.95	1050678.38	3	208	739096.20	1050558.26	3
047	739228.97	1050827.82	3	128	739166.36	1050676.91	3	209	739095.87	1050552.60	3
048	739229.10	1050827.18	3	129	739164.75	1050675.41	3	210	739110.08	1050551.31	3
049	739229.73	1050824.09	3	130	739166.67	1050673.36	3	211	739110.64	1050556.77	3
050	739230.15	1050821.99	3	131	739167.16	1050673.04	3	212	739112.63	1050556.57	3
051	739231.20	1050820.37	3	132	739169.38	1050671.59	3	213	739112.05	1050550.98	3
052	739237.94	1050809.91	3	133	739171.76	1050675.26	3	214	739116.11	1050550.52	3
053	739239.74	1050805.36	3	134	739173.43	1050674.16	3	215	739121.19	1050549.95	3
054	739240.53	1050802.07	3	135	739171.05	1050670.50	3	216	739125.27	1050549.54	3
055	739241.22	1050799.21	3	136	739183.31	1050662.56	3	217	739125.09	1050547.54	3
056	739241.90	1050792.80	3	137	739185.53	1050666.18	3	218	739120.98	1050547.96	3
057	739241.16	1050787.19	3	138	739187.21	1050665.08	3	219	739116.78	1050548.44	3
058	739241.07	1050786.54	3	139	739185.00	1050661.49	3	220	739116.70	1050548.10	3
059	739237.01	1050774.01	3	140	739186.96	1050660.30	3	221	739114.70	1050548.31	3
060	739233.32	1050773.07	3	141	739189.53	1050658.72	3	222	739114.79	1050548.69	3
061	739227.97	1050764.67	3	142	739190.89	1050657.83	3	223	739110.86	1050549.24	3
062	739229.66	1050763.44	3	143	739191.21	1050657.62	3	224	739095.37	1050550.64	3
063	739230.36	1050764.56	3	144	739190.12	1050655.95	3	225	739095.31	1050550.32	3
064	739232.03	1050763.46	3	145	739189.79	1050656.16	3	226	739093.31	1050550.53	3
065	739231.29	1050762.27	3	146	739189.35	1050656.45	3	227	739093.37	1050550.81	3
066	739243.47	1050754.33	3	147	739188.58	1050655.06	3	228	739090.14	1050551.10	3
067	739244.15	1050755.46	3					229	739087.24	1050516.22	3
068	739245.82	1050754.36	3	149	739187.65	1050657.53	3	230	739090.05	1050515.71	3
069	739245.15	1050753.23	3	150	739186.73	1050658.10	3	231	739089.84	1050513.71	3
070	739251.02	1050749.42	3	151	739185.65	1050656.52	3	232	739087.04	1050514.22	3
071	739251.22	1050749.29	3	152	739183.98	1050657.62	3	233	739086.66	1050510.89	3
072	739257.41	1050745.10	3	153	739185.02	1050659.14	3	234	739079.11	1050511.19	3
073	739256.29	1050743.44	3	154	739183.09	1050660.31	3	235	739078.44	1050507.37	3
074	739250.74	1050747.20	3	155	739169.12	1050669.37	3	236	739077.89	1050504.22	3
075	739247.89	1050743.00	3	156	739165.64	1050671.64	3	237	739075.92	1050504.57	3
076	739250.62	1050747.03	3	157	739165.37	1050671.82	3	238	739076.42	1050507.44	3
077	739246.35	1050744.30	3	158	739163.28	1050674.06	3	239	739077.10	1050511.35	3
078	739249.07	1050748.31	3	159	739161.83	1050672.76	3	240	739098.52	1050603.66	3
079	739243.98	1050751.61	3	160	739164.11	1050670.23	3	241	739125.24	1050549.23	3
080	739241.57	1050747.58	3	161	739162.64	1050668.88	3				
081	739239.89	1050748.68	3	162	739160.35	1050671.42	3				

Seznam souřadnic /S-JTSK/
souřadnice pro zápis do KN

č.b.	Y	X	kód kvality
339-24	739093.65	1050550.49	3
339-25	739094.47	1050558.44	3
2339-44	739099.14	1050603.60	3
2339-62	739186.92	1050656.16	3
2339-90	739218.01	1050698.95	3
2339-93	739197.07	1050712.96	3
2339-94	739201.47	1050719.64	3
2339-96	739221.26	1050706.59	3
2339-97	739222.61	1050705.90	3
2339-109	739226.47	1050757.54	3
2339-112	739247.41	1050743.52	3
2339-122	739230.87	1050764.22	3
2666-6	739089.88	1050514.11	3

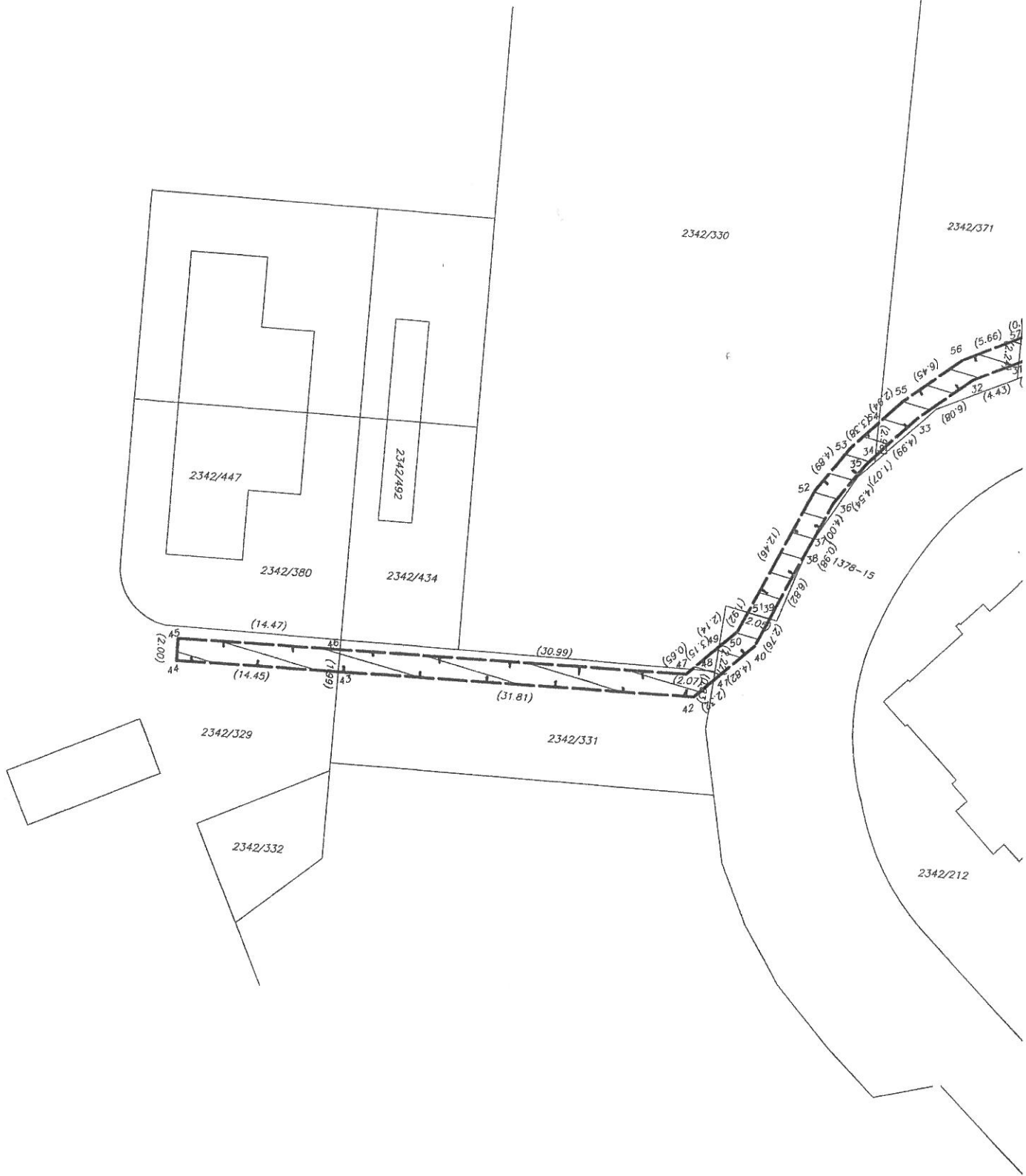

2342/447

2342/492

2342/380

2342/434

2342/330

2342/371

45
(2.00)

(14.47)

(30.99)

(14.45)

(1.99)

(31.81)

(2.07)

(1.22)

(2.05)

(1.22)

(2.05)

(1.22)

(2.05)

2342/329

2342/331

2342/332

2342/212

1378-15

52

53

54

55

56

(5.66)

(88°)

(88°)

(88°)

(88°)

(88°)

(88°)

(66°)

(66°)

(66°)

(66°)

(66°)

(66°)

(94°)

(94°)

(94°)

(94°)

(94°)

(94°)

(4.43)

(4.43)

(4.43)

(4.43)

(4.43)

(4.43)

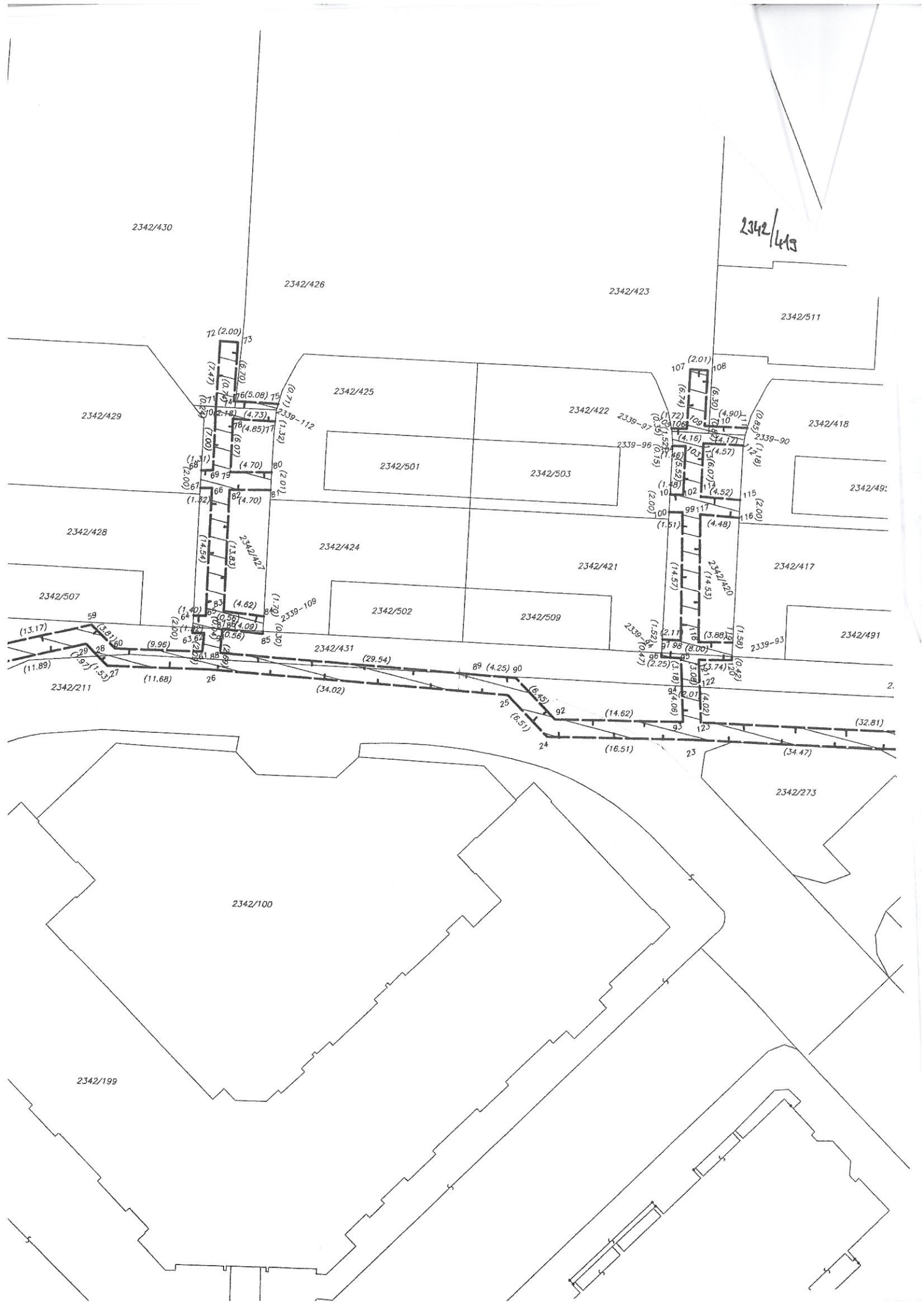

2342/430

2342/426

2342/423

2342/413

2342/511

2342/425

2342/422

2342/418

2342/429

2342/501

2342/503

2342/491

2342/428

2342/424

2342/421

2342/417

2342/507

2342/502

2342/509

2342/491

2342/211

2342/431

2342/273

2342/100

2342/199

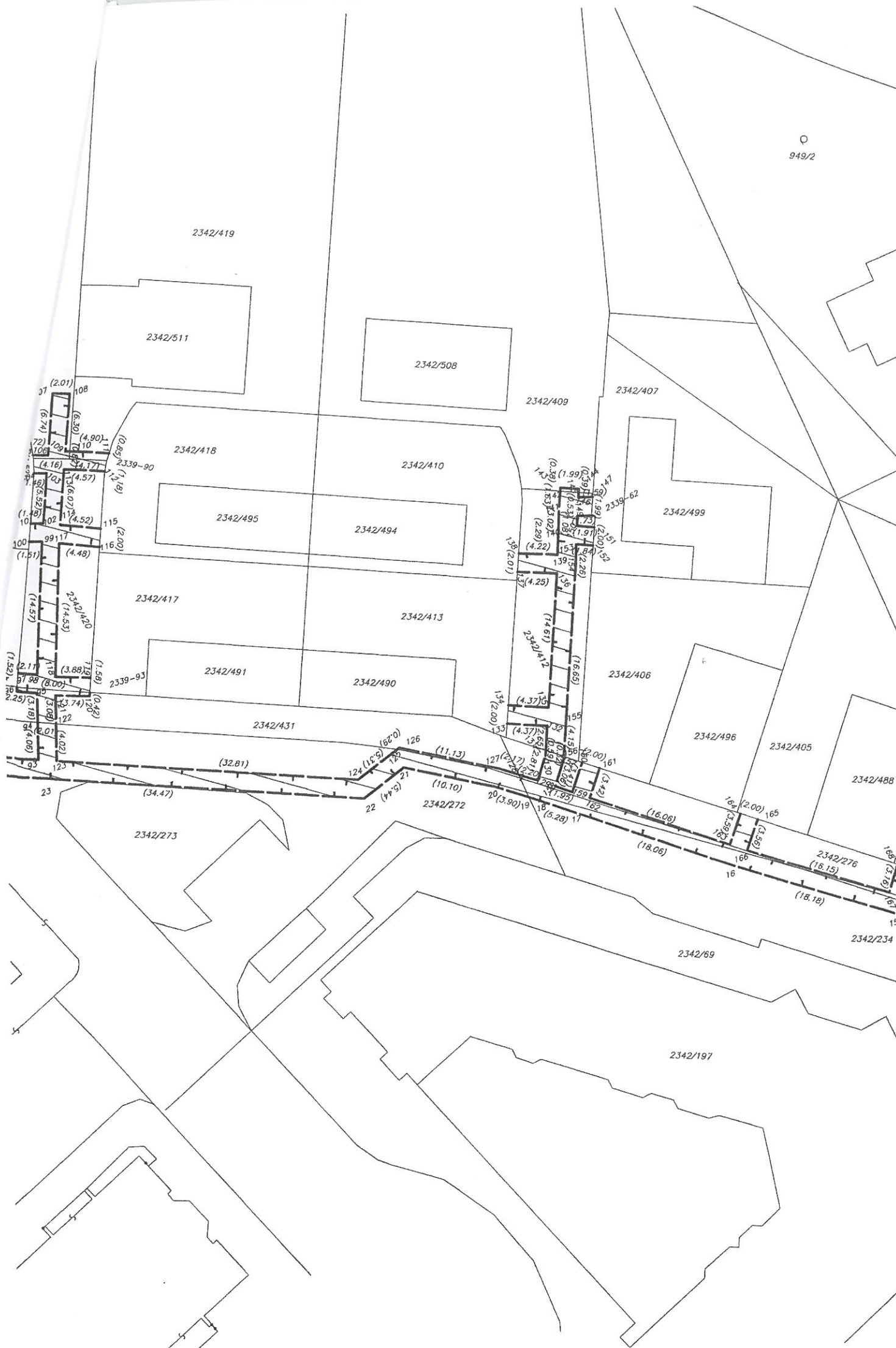



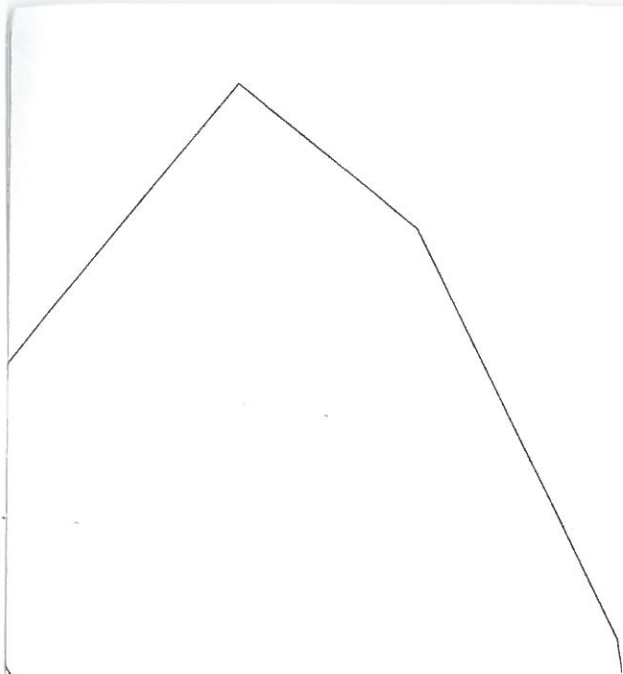

504

17

82

2342/11

2342/12

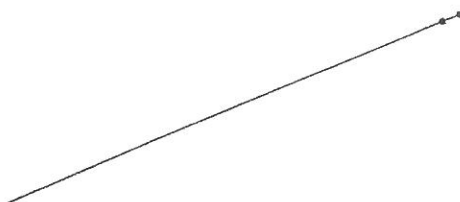



Handwritten signature in blue ink, appearing to be 'Roman Urban', written over the official stamps.